

## Release Notes - ALFAMail 1.8.1

datum 20-05-2009 kenmerk 2533 / a.1

In het voorliggende document vindt u informatie over aanpassingen en nieuwe functies van ALFAMail. Hierdoor ziet u in één oogopslag alle veranderingen en nieuwe mogelijkheden van de betreffende update.

### Visueel onderscheid voor doorgestuurde berichten

Is het voor u onduidelijk of u een ontvangen bericht al doorgestuurd heeft naar een collega? Of is het onduidelijk of een ontvangen bericht nieuw is, of dat het bericht door de afzender naar u doorgestuurd is? Aan de hand van een blauwe respectievelijk grijze pijl kunt u direct zien of u een ontvangen doorgestuurd heeft of een collega het bericht naar u heeft doorgestuurd.



Mappen	Transactietype	Onderwerp	Ontvanger	Berichttype
Ontvangen (5) 5 transactie(s) 4 ongelezen	T2_2_Afhandeling_afwijking_AN...	APVW 1: Paaltjes bij fietspad vervangen	Koos Koets	Voorlopige_ar
	T6_2_Verzoek_advies_afwijking...	APVW 1: Paaltjes bij fietspad vervangen	Remco Clavan	Verzoek_adv
	T6_2_Verzoek_advies_afwijking...	APVW 1: Paaltjes bij fietspad vervangen	Tjolk Hekking	Verzoek_adv
Verzonden 10 transactie(s)	T2_2_Afhandeling_afwijking_AN...	Afw 2: betonen rijplaten i.p.v. asfalt	Koos Koets	Voorlopige_ar
Afgerond 5 transactie(s)	T6_1_Verzoek_advies_DPL-ADV	Bouwvergadering verplaatsen	Tjolk Hekking	Verzoek_adv
	T6_1_Verzoek_advies_DPL-ADV	Bouwvergadering verplaatsen	Remco Clavan	Verzoek_adv
	T2_4_Vraag_DPL-AN	Melding met een rapporten	Koos Koets	Vraag
	T2_4_Vraag_DPL-AN	Melding met een rapporten	Koos Koets	Vraag
	T2_4_Vraag_DPL-AN	Omleidingsborden langs N399	Koos Koets	Vraag
	T2_1_Afhandeling_wijziging_DPL...	Wijz. 1: aanbrengen extra drainage	Koos Koets	Verzoek_beo



Blauwe pijl: Deze transactie is doorgestuurd.



Grijze pijl: Deze transactie heeft een voorafgaande transactie.

### Microsoft Outlook Plug-in

U kunt ALFAMail direct vanuit Outlook opstarten dankzij een plug-in voor Outlook. Deze ALFAMail Outlook Plug-In onthoudt desgewenst uw inlognaam en wachtwoord.

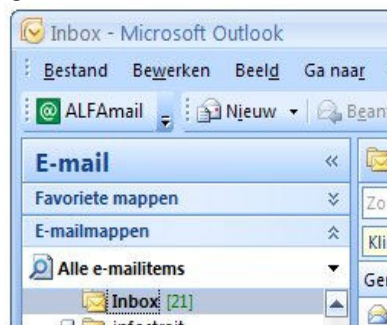

De installatie-instructies zijn als volgt<sup>1</sup>:

- 1) downloaden en installeren van ALFAMail Windows Client:  
<https://www.alfamail.nl/client/alfamail.client.msi>
- 2) downloaden en installeren van plug-in voor Outlook 2003 of 2007:  
<https://www.alfamail.nl/outlook/alfamail.outlook.addin.2003.msi>  
<https://www.alfamail.nl/outlook/alfamail.outlook.addin.2007.msi>

Na installatie:

- 1) Outlook afsluiten;
- 2) Outlook opstarten.

In Outlook is een nieuwe werkbalk zichtbaar<sup>2</sup>:

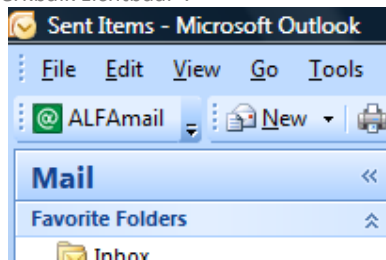

- 3) Om ALFAMail op te starten, de knop "ALFAMail" activeren.

### SmarTeam/FS Plug-in

SmarTeam/FS versie 2.0 wordt standaard uitgeleverd met een plug-in voor ALFAMail.



Vanuit SmarTeam/FS kunt u automatisch inloggen op [www.alfamail.nl](http://www.alfamail.nl).

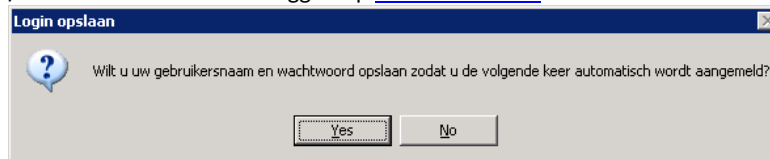

SmarTeam/FS is de toonaangevende applicatie in de Nederlandse GWW-sector voor Systems Engineering, Requirements Management en Risicobeheer. Deze plug-in voor ALFAMail maakt vanuit SmarTeam/FS communicatie volgens de VISI-standaard mogelijk.

Voor meer informatie over SmarTeam/FS en de plug-in kunt u contact opnemen met Mark Damen (055-5348591).

<sup>1</sup>Randvoorwaarden:

- Microsoft Outlook 2003 of 2007;
- Microsoft .NET Framework 2.0;
- Microsoft Visual Studio 2005 Tools for Office Second Edition Runtime (<http://tinyurl.com/oysy2c>)

<sup>2</sup> Indien de werkbalk van ALFAMail niet direct zichtbaar is in Outlook:

- 1) Klik met de rechtermuisknop op het menu 'Bestand' (in de Engelstalige versie 'File');
- 2) Klik op 'De werkbalk van ALFAMail';  
De ALFAMail werkbalk wordt nu getoond.

## Windows Client

Ook de ALFAMail Windows Client onthoudt desgewenst uw inlognaam en wachtwoord. Andere voordelen van dit programma zijn:

- Snelkoppeling naar ALFAMail op uw bureaublad;
- Maximaal werkvenster (groter venster dan Internet Explorer);
- Geen [www.alfamail.nl](http://www.alfamail.nl) intypen.

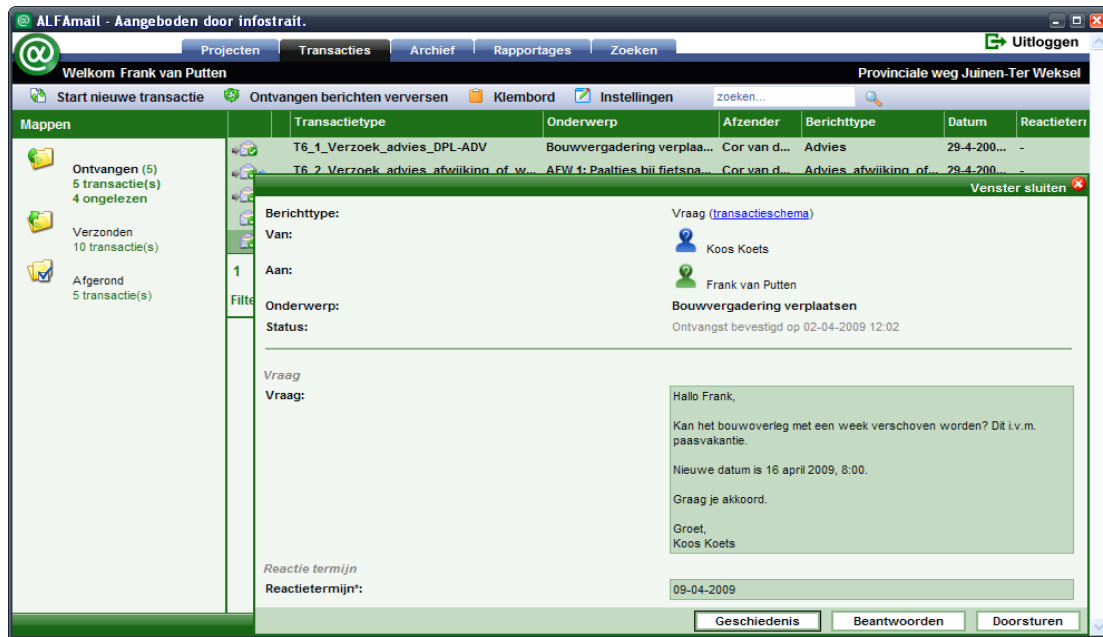

De installatie-instructies zijn als volgt<sup>3</sup>:

- 1) downloaden en installeren van ALFAMail Windows Client:  
<https://www.alfamail.nl/client/alfamail.client.msi>

<sup>3</sup>Randvoorwaarden:

- Microsoft Windows XP of Vista;
- Microsoft .NET Framework 2.0;
- Microsoft Internet Explorer versie 6 of hoger.